DNF-10

O PODER DOS PEPTÍDEOS DE LEVEDURA NO SEU EMAGRECIMENTO

O QUE É?

O DNF-10 é um ativo sacietogênico obtido através da hidrólise enzimática da levedura Saccharomyces cerevisiae. Ele é composto por uma seleção específica de peptídeos de baixo peso molecular (abaixo de 10 kDa) que atuam diretamente nos mecanismos reguladores da fome e da saciedade.

INDICAÇÃO

- Gerenciamento de peso e tratamento da obesidade.
- Controle da ingestão calórica excessiva, especialmente o desejo por carboidratos.
- Redução da gordura abdominal.

BENEFÍCIOS

- Aumento significativo da sensação de saciedade.
- Redução do IMC (Índice de Massa Corporal).
- Redução da circunferência abdominal e gordura total sem perda de massa magra.
- Diminuição da ingestão calórica diária (estudos mostram redução de até 600 kcal/dia após 8 semanas).

COMO AGE?

O mecanismo de ação do DNF-10 ocorre através de uma modulação neuroendócrina que equilibra os sinais de fome e saciedade no organismo. De forma prática, ele atua em duas frentes temporais complementares: no curto e no longo prazo.
Imediatamente após a ingestão, o ativo trabalha na regulação periférica, agindo no sistema gastrointestinal para reduzir a secreção da grelina, o hormônio responsável por enviar o sinal de fome ao cérebro. Ao diminuir os picos deste hormônio, o DNF-10 retarda o surgimento da fome e ajuda a reduzir a ingestão calórica logo nas primeiras refeições.

SUGESTÃO DE FÓRMULAS:

Fórmula "Noite Tranquila" (Controle da Compulsão Noturna)

DNF-10..... 250 mg
5-HTP..... 50 mg
Magnésio Quelado.....150 mg

Tomar 1 dose ao final da tarde (por volta das 17h) ou 1 hora antes do jantar.

Fórmula Gerenciamento Metabólico (Sinergia de Emagrecimento)

DNF-10..... 250 mg
Morosil..... 500 mg
Cromo Picolinato..... 200 mcg

Tomar 1 dose antes do almoço.

POSOLOGIA SUGERIDA:

Dose Recomendada: 500 mg ao dia.

ESTUDO CLÍNICO
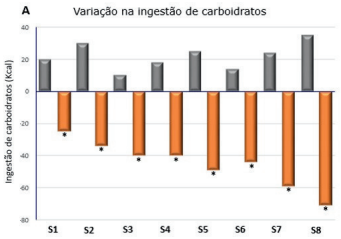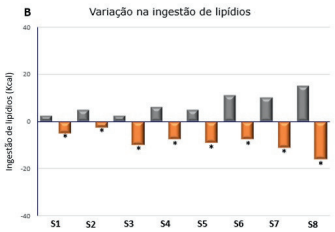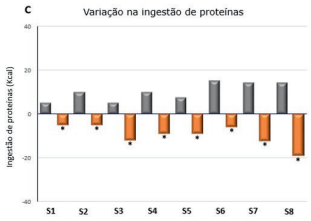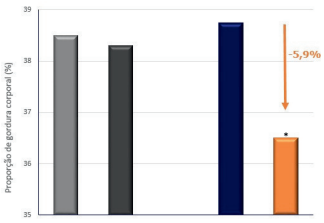
Participaram 30 mulheres, com idade entre 20 e 60 anos, com índice de massa corporal (IMC) de pelo menos 25kg/m2. Utilizou-se uma dose diária de 500mg divididos em duas cápsulas. Foi realizada uma investigação aleatória controlada por placebo, durante 8 semanas. Os participantes foram aleatoriamente designados para os grupos controle (placebo) ou DNF-10. Todos os indivíduos foram instruídos a continuar seus padrões regulares de dieta e exercício. As medidas antropométricas foram realizadas na primeira, na quarta e oitava semanas e a gordura corporal foi medida com uma avaliação de bioimpedância corporal.